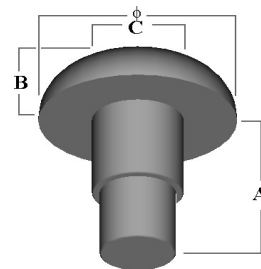

SCHEDA TECNICA E DICHIARAZIONE DI CONFORMITA'

CODICE	BCHI002PE0
NOME/NAME	CHIODO D-16 ATTACCATO 4X4 NAIL D-16 PACK 4X4

**MISURE/SIZES**

LARGHEZZA A/WIDTH A	11mm
LARGHEZZA B/WIDTH B	4mm
ALTEZZA C/HEIGHT C	6mm
DIAMETRO Ø/DIAMETER Ø	13mm
MATERIALE/MATERIAL	Politene LD/Polythene LD

DATI DI IMBALLO/PACKAGING DETAILS

IMBALLAGGIO/PACKAGING	Film PE-LD
N.PEZZI PER PACCO/N.PIECES IN A BAG	15.000
PACCHI PER PALLET/BAGS ON A PALLET	20
TOTALE PEZZI PER PALLET/PIECES ON A PALLET	300.000
FASCIATURA PALLET/WRAPPED PALLET	Si/Yes

**REACH**

We hereby certify that these products do not contain any of the Annex XIV chemicals on the authorization list or candidate list of substances of Very High Concern for authorization (List as of 10/06/2022) above the 0.1% threshold as stated in REACH (Article 57, Regulation No. 1907/2006).

The current list of all SVHCs can be found at the following link to the ECHA website:

<http://echa.europa.eu/web/guest/candidate-list-table>

Con la presente si certifica che questi prodotti non contengono nessuna delle sostanze chimiche dell'allegato XIV nell'elenco di autorizzazione e nell'elenco di sostanze candidate per l'autorizzazione estremamente preoccupante (Elenco al 10/06/2022) al di sopra della soglia dello 0,1% come stabilito in REACH (art.57 Regolamento n.1907/2006). L'elenco aggiornato di tutte le SVHC è disponibile al link al sito web ECHA:
<http://echa.europa.eu/web/guest/candidate-list-table>

BESCHI SRL

Via Germania, 1-3 - 46042 CASTEL GOFFREDO (Mantova) Italy

Tel. +39 0376 770591 Fax. +39 0376 771182 - e-mail info@beschi.it

www.beschi.it - C.F. P.I. IT00284220209 - R.I. MN030-5202 R.E.A. 127250/MN

STAMPAGGIO INIEZIONE MATERIE PLASTICHE:

ACCESSORI PER L'INDUSTRIA TESSILE

ACCESSORI PER ARREDAMENTO METALLICO

LAVORAZIONE CONTO TERZI